PROLETARI DIN TOATE ȚĂRILE, UNIȚI-VĂ!

SPORTUL popular

Organ al Uniunii de Cultură Fizică și Sport din R.P. Romînă

ANUL XVIII — Nr. 4100 ★ Joi 13 septembrie 1962 4 pagini 25 bani

Au început Campionatele europene de atletism

● Rezultate valoroase în prima zi de concurs ● Tamara Press și P. Bolotnikov, performerii întrecerilor de ieri ● Ana Sălăgean pe locul VI la aruncarea greutății, C. Grecescu — nou record republican la 10.000 m.

BELGRAD (prin telefon de la trimisul nostru special). Stadionul armatei populare — ora 15,00. Un grup de trompeți anunță festivitatea de deschidere a Campionatelor europene de atletism.

ANA SĂLĂGEAN

Incepe defilarea celor 28 de țări participante (în ordinea alfabetului iugoslav). Prin fața noastră trec atleți din *Austria, Belgia, R. P. Bulgaria, R. S. Cehoslovacă, Danemarca, Finlanda, Franța, Grecia, Olanda, Irlanda, Islanda, Italia, Lichtenstein, Luxemburg, R. P. Ungară, Malta, echipa unită a Germaniei, Norvegia, R. P. Polonă, Portugalia, R. P. Romînă, U.R.S.S., Spania, Elveția, Suedia, Turcia, Anglia* și *R.P.F. Iugoslavia.*

Se dă startul în prima serie a cursei de 400 m garduri. Pe culoarul doi aleargă reprezentantul nostru Valeriu Jurcă. El a pornit destul de slab și pe turnanta a doua nu ocupa decît locul 5, pentru ca într-un finiș impresionant să depășească doi adversari, terminînd alergarea pe locul 3 care îi dă dreptul de participare în semifinale. Rezultate tehnice:

400 m garduri — SERIA I: *Janz (Germ.)* 51,0; Kriunov (U.R.S.S.) 51,7; JURCĂ (R.P.R.) 52,0 — record personal; Haid (Austria) 52,7; Ehoniemi (Finl.) 52,8; SERIA A II-a: *Morale (Italia)* 51,4; Rintamäki (Finl.) 52,4; Surety (Anglia) 52,8; SERIA A III-a: *Van Praagh (Franța)* 51,4; Cevicialov

ROMEO VILARA

(Continuare în pag. a 4-a)

PROGRAMUL ÎNTRECERILOR DE VINERI ȘI SÎMBĂTĂ

VINERI dimineața — **Decatlon** (110 m g, disc, prăjină); **Aruncarea greutății bărbați** (calificări — 17,00 m); **Pentatlon** (lungime, 200 m); **Aruncarea suliței bărbați** (calificări 75,00 m); **Săritura în lungime femei** (calificări — 6,00 m);

După amiază — 200 m bărbați (serii); **200 m femei** (semifinale); **400 m bărbați** (finală); **400 m femei** (finală); **800 m bărbați** (semifinale); **1.500 m** (serii); **80 m garduri** (serii); **50 km. marș; Săritura în înălțime femei** (finală); **4x100 m bărbați** (serii); **Aruncarea suliței femei** (finală); **400 m garduri** (finală); **3.000 m obstacole** (serii); **Săritura în lungime bărbați** (finală); **Aruncarea greutății bărbați** (finală); **Decatlon** (suliță, 1.500 m).

SÎMBĂTĂ **dimineața — Săritura în înălțime bărbați** (calificări — 2,03); **Aruncarea ciocanului** (calificări — 62,00 m); **Aruncarea discului femei** (calificări — 48,00 m);

După amiază — 200 m bărbați (semifinale); **800 m bărbați** (finală); **200 m femei** (finală); **800 m femei** (serii); **5.000 m** (finală); **4x400 m** (serii); **4x100 m femei** (serii); **110 m garduri** (semifinale); **80 m garduri** (semifinale); **Săritura cu prăjină** (finală); **Aruncarea discului femei** (finală); **Săritura în lungime femei** (finală); **Aruncarea suliței bărbați** (finală).

A XIV-a ediție a Campionatelor internaționale de atletism ale R.P. Romîne

Tamara Press și Igor Ter-Ovanesian la București

La numai cîteva zilei după încheierea campionatelor europene, numeroși fruntași ai atletismului mondial se vor reintîlni la București într-o competiție tradițională, Campionatele internaționale ale R. P Romîne, ajunse la a XIV-a ediție. Timp de două zile, la 19 și 20 septembrie, vor evolua pe stadionul Republicii sportivi din mai multe țări. Printre cei care și-au confirmat participarea se numără recordmana mondială, campioana olimpică și europeană la aruncarea greutății Tamara Press și deținătorul recordului lumii la săritura în lungime Igor Ter-Ovanesian.

Azi, începe la Giulești

Campionatul internațional feroviar de baschet masculin

In prima zi R. P. Romînă intîlnește Elveția

Cinstea de a găzdui a VI-a ediție a Campionatului internațional feroviar, competiție cu o frumoasă tradiție în baschetul european, revine în acest an Capitalei patriei noastre. Intrecerile se vor desfășura azi, mîine și sîmbătă după-amiază pe terenurile amenajate în „potcoava" stadionului Giulești și lîngă sala Giulești, cu participarea reprezentativelor feroviare ale R.S. Cehoslovace, Franței, Elveției, R.P. Bulgaria, R.P. Polone, Uniunii Sovietice, Belgiei și R.P. Romîne.

Succesul de care s-a bucurat această importantă întrecere internațională a sportivilor feroviari la edițiile precedente ilustrează cît se poate de clar interesul stîrnit atît în rîndul participanților cît și al publicului. In 1957, la Belgrad, primul loc a fost cucerit de feroviarii din R.P. Bulgaria, urmați de cei din R.P.F. Iugoslavia și din R.P. Polonă. Echipa romînă s-a clasat a cincea. In 1960, la Varșovia, victorioși au fost baschetbaliștii sovietici urmați de selecționatele feroviare ale R.P. Polone, R.P. Bulgaria și R.P. Romîne.

Pentru ediția de la București au sosit 7 echipe, care își vor disputa întîietatea alături de selecționata feroviară a R.P. Romîne. Azi au loc sferturile de finală, mîine semifinalele și sîmbătă meciurile care vor decide cîștigătoarea și ocupantele celorlalte locuri în clasamentul general. Marți, oaspeții au și făcut antrenamente de acomodare cu terenul și cu panourile din Giulești. Din lotul feroviar al R.P. Bulgaria fac parte, printre alții *Radev și Țvetkov*, pivoți ai naționalei bulgare; din formația R.S. Cehoslovace i-am remarcat pe internaționalul *Iozef Rylich* și pe *Peter Benes*, din echipa sovietică pe *Karpov și pe Trofimov*, din selecționata Belgiei pe *Gerard Aerts*, component de bază al primei reprezentative a țării, din echipa feroviară a Franței pe *Kobzik* și *Marzat*, din rîndurile baschetbaliștilor polonezi pe *Lewandowscki* și *Pawelczak*.

Selecționata feroviară a R.P. Romîne, antrenată de prof. *Vasile Popescu*, s-a pregătit cu multă seriozitate în vederea acestei însemnate manifestații sportive internaționale, la care este decisă să aibă o comportare cît mai bună. După ce au ocupat locurile 5 în 1957 și 4 în 1960, baschetbaliștii romîni sînt dornici să se claseze printre fruntașii clasamentului. Ținînd seama de gradul de pregătire și de valoarea jucătorilor ce alcătuiesc lotul sin-

(Continuare în pag. a 4-a)

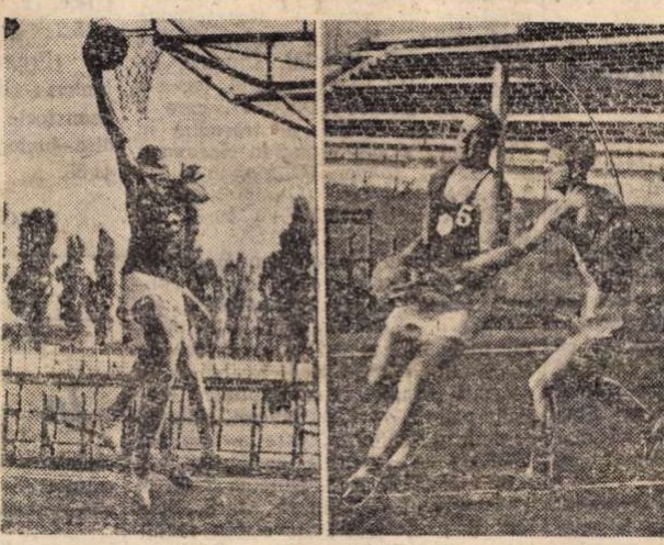

Tvetkov *(stînga)* și Radev *(dreapta, nr. 5), jucători de bază ai primei echipe a R. P. Bulgaria, se antrenează de zor*

ION ȚIRIAC ȘI JULIETA NAMIAN — CAMPIONI REPUBLICANI LA TENIS

Spectatorilor prezenți marți după-amiază în tribunele de la Progresul, pentru a urmări finalele probelor de simplu masculin și feminin ale campionatului republican de tenis, li s-au oferit mai multe momente de satisfacție decît la toate întîlnirile precedente. Intr-adevăr, partidele Țiriac—Bosch și Julieta Namian—Eleonora Roșianu au prilejuit o serie de schimburi de mingi spectaculoase, evoluții strînse de scor, în general, întreceri disputate cu multă ardoare. Au învins cei mai buni, adică Ion Țiriac (Dinamo) și Julieta Namian (Progresul) care au cucerit pe merit titlurile de campioni ai țării, încununînd astfel o activitate laborioasă de pregătire dusă zi cu zi.

In primul meci Țiriac l-a întrecut pe Bosch oarecum mai greu decît ne așteptam: 6—1, 6—4, 0—6, 6—3. Campionul nostru a folosit loviturile în forță, a venit la fileu și a servit puternic. Dacă ar fi insistat mai mult în asemenea acțiuni și nu ar fi recurs — fără vreo justificare tactică — la unele serii de mingi foarte înalte, ar fi fost probabil scutit de emoțiile din setul IV, la scorul de 3—3, 4—3, cînd a fost în dificultate. Ca să nu mai vorbim de setul III pe care l-a pierdut nepermis de ușor, fără să încerce să mai lupte. Adversarul său Bosch, i-a servit o replică viguroasă, cu mingi plasate cu precizie, cu treceri care l-au prins

(Continuare în pag. a 2-a)

C. COMARNISCHI

Azi, pe stadionul „23 August"

STEAUA DEBUTEAZĂ ÎN „CUPA CUPELOR" ÎN COMPANIA ECHIPEI BOTEV PLOVDIV

Astăzi, iubitorii fotbalului din București vor fi, cu siguranță, din nou în tribunele stadionului „23 August", de data aceasta pentru a urmări debutul echipei Steaua în a doua mare competiție europeană intercluburi „Cupa cîștigătoarelor de cupe" sau — pe scurt — „Cupa cupelor". Partenera reprezentantei noastre, cum se știe, este formația bulgară Botev din Plovdiv, liderul campionatului bulgar.

Steaua participă pentru prima dată în „Cupa cupelor" și este firesc ca jucătorii să dorească în această competiție o comportare bună, care să-i aducă calificarea în turul al doilea. Ei beneficiază de condițiuni favorabile, aflîndu-se după un turneu în R. S. Cehoslovacă, unde echipa a făcut un foarte util „rodaj" și a marcat o revenire în formă.

Discutînd cu antrenorul Ștefan Onisie, despre acest joc el ne-a spus: „jucătorii noștri au arătat, în ultimele partide, că sînt capabili să furnizeze jocuri frumoase și să obțină victoria — nu mă îndoiesc că în meciul cu Botev ei vor dovedi toate acestea „pe concret", deoarece știu că toți doresc să jucăm în „Cupa cupelor" mai multe partide. Avem obligația de a reprezenta fotbalul nostru, în competițiile internaționale, printr-o comportare cît mai bună".

PROGRAMUL DE AZI:

Ora 14,45: **Steaua — Dinamo București (tineret)**

Ora 16,30: **Steaua — Botev Plovdiv**

PREGĂTIRILE ECHIPEI STEAUA

Formația bucureșteană și-a continuat pregătirile pentru acest meci (cu returul la 19 septembrie la Plovdiv) imediat după sosirea de la Praga. Asemenea antrenamente au avut loc marți și ieri după amiază. La aceste pregătiri au participat jucătorii: **Eremia** și **Petre** portari; **Zavoda II**, **Hălmăgeanu**, **Cojocaru** și **Staicu** fundași; **Crișan**, **Crăciun**, **Ivănescu** și **Jenei** halfi; **Creiniceanu**, **Cacoveanu**, **Constantin**, **Voinea**, **Mateianu**, **Raksi**, **Tătaru** și **Tomeș** înaintași. Cu acest prilej și-a reluat antrenamentele și portarul **Voinescu**, care este complet restabilit. In ce privește formația, probabil

(Continuare în pag. a 3-a)

4 ZILE LA ȘTRANDUL TINERETULUI

Finalele inotătorilor seniori

Din nou forfotă, atmosferă caracteristică întrecerilor importante, la ștrandul Tineretului. In aceste zile, piscina de înot ca și cea rezervată săriturilor de pe trambulină și turn sînt solicitate din plin de către sportivii participanți la cea mai importantă competiție a natației noastre: finalele campionatelor republicane de seniori.

Cu toții, înotători și săritori participanți la finale, sînt 120: 65 din Capitală și 55 din provincie. In cele patru zile de concurs, de azi și pînă duminică inclusiv, ei își vor disputa 26 de titluri: 22 la înot (13 la masculin și 9 la feminin) și 4 la sărituri (2 la masculin și tot atîtea la feminin).

Sperăm că pentru importantul examen al natației noastre de performanță antrenorii și-au pregătit finaliștii cu pricepere și conștiinciozitate. In zilele concursului atenția tuturor va fi îndreptată, în primul rînd, asupra tinerelor elemente. Un nou salt calitativ din partea acestora ar fi reconfortant pentru natația noastră care, trebuie spus și cu acest prilej, la examenul susținut luna trecută la Leipzig, n-a obținut notă de trecere.

Iată programul întrecerilor: ASTĂZI, ora 10: 100 m fluture feminin (eliminatorii), 100 m spate masculin (eliminatorii), 200 m bras feminin (eliminatorii), 4x100 m liber masculin (eliminatorii), 4x100 m mixt feminin (eliminatorii); ora 11: sărituri trambulină feminin (cele 7 sărituri preliminare: 5 impuse și 2 libere); ora 17: sărituri trambulină masculin (cele 7 sărituri preliminare: 5 impuse și 2 libere). ora 18,30: 1.500 m liber masculin (finală), 400 m mixt individual feminin (finală), 4x100 m mixt masculin (eliminatorii);

MIINE, ora 10: 400 m liber masculin (eliminatorii), 100 m liber feminin (eliminatorii), 200 m fluture masculin (eliminatorii), 100 m bras masculin (eliminatorii), 100 m spate feminin (eliminatorii), 100 m liber masculin (eliminatorii); ora 11: sărituri de pe trambulină feminin (finala, cu 3 sărituri libere); ora 17: sărituri trambulină masculin (finala, cu 3 sărituri libere).

E. Bărbulescu (Dinamo) și V. Burlacu (Steaua), învingători în campionatele republicane de ciclism pe pistă

Marți după amiază a continuat pe velodromul Dinamo desfășurarea finalelor campionatului republican de ciclism pe pistă. Rezultatele tehnice înregistrate sînt următoarele:

1.000 m cu start de pe loc (seniori): 1. Eugen Bărbulescu (Dinamo) 1:14,5 — campion republican; 2. V. Iordache (Dinamo) 1:14,7; 3. Gh. Calcișcă (Dinamo) 1:15,0; 4. D. Stan (Steaua) 1:16,4; 5. D. Popovici (Dinamo) 1:16,7; 6. Ion Stoica (Steaua) 1:16,9.

Urmărire individuală juniori — 2.000 m: 1. Vasile Burlacu (Steaua) 2:40,1 — campion republican; 2. C. Ciocan (Petrolul Ploiești); 3. N. Ciumeti (Unirea). In semifinale juniorul ploieștean C. Ciocan a realizat timpul de 2:39,5, performanță care egalează recordul țării deținut de D. Paraschiv din 6 iulie 1961.

Pentru comentarea probelor desfășurate marți i-am invitat pe doi maeștri ai sportului să-și spună părerea despre comportarea concurenților și valoarea performanțelor realizate.

Maestrul sportului Ion Ioniță: „După 11 ani, timp în care la fiecare ediție a campionatelor naționale am îmbrăcat tricoul de campion al probei de 1.000 m cu start de pe loc, anul acesta am luat loc în tribune ca spectator. Constat cu regret că actualii competitori nu s-au apropiat nici pe departe de recordul probei —

(Continuare în pag. a 2-a)

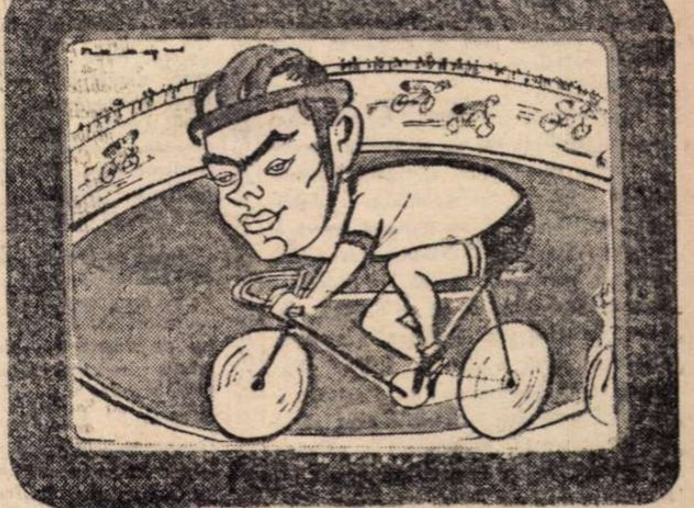

VASILE BURLACU (Steaua)

Văzut de Neagu Rădulescu

A fost fixată data întîlnirii C.S.M. Cluj-A.O. Pangrațiou Atena

Zilele trecute, federațiile de tenis de masă din R.P. Romînă și Grecia au căzut de acord asupra datei desfășurării meciului din primul tur al „Cupei campionilor europeni", C.S.M. Cluj—A.O. Pangrațiou Atena. Intîlnirea va avea loc la Atena vineri 28 septembrie.